

ΥΠΟΥΡΓΕΙΟ ΠΟΛΙΤΙΣΜΟΥ ΚΑΙ ΑΘΛΗΤΙΣΜΟΥ

ΕΦΟΡΕΙΑ ΑΡΧΑΙΟΤΗΤΩΝ ΒΟΙΩΤΙΑΣ



**«Αποθήκευση και διακίνηση
αγροτικών και άλλων προϊόντων
κατά την Μυκηναϊκή περίοδο
(14^{ος}-13^{ος} αιώνας π.Χ.)»**

**Αλεξάνδρα Χαραμή, Δρ. Κλασικής Αρχαιολογίας,
Προϊσταμένη της Εφορείας Αρχαιοτήτων Βοιωτίας.**



ΑΡΧΑΙΟΛΟΓΙΚΟ ΜΟΥΣΕΙΟ ΘΗΒΑΣ



□ Αίθουσα μυκηναϊκών ανακτορικών χρόνων



Ανακτορικά κέντρα ηπειρωτικής Ελλάδας & Κρήτης

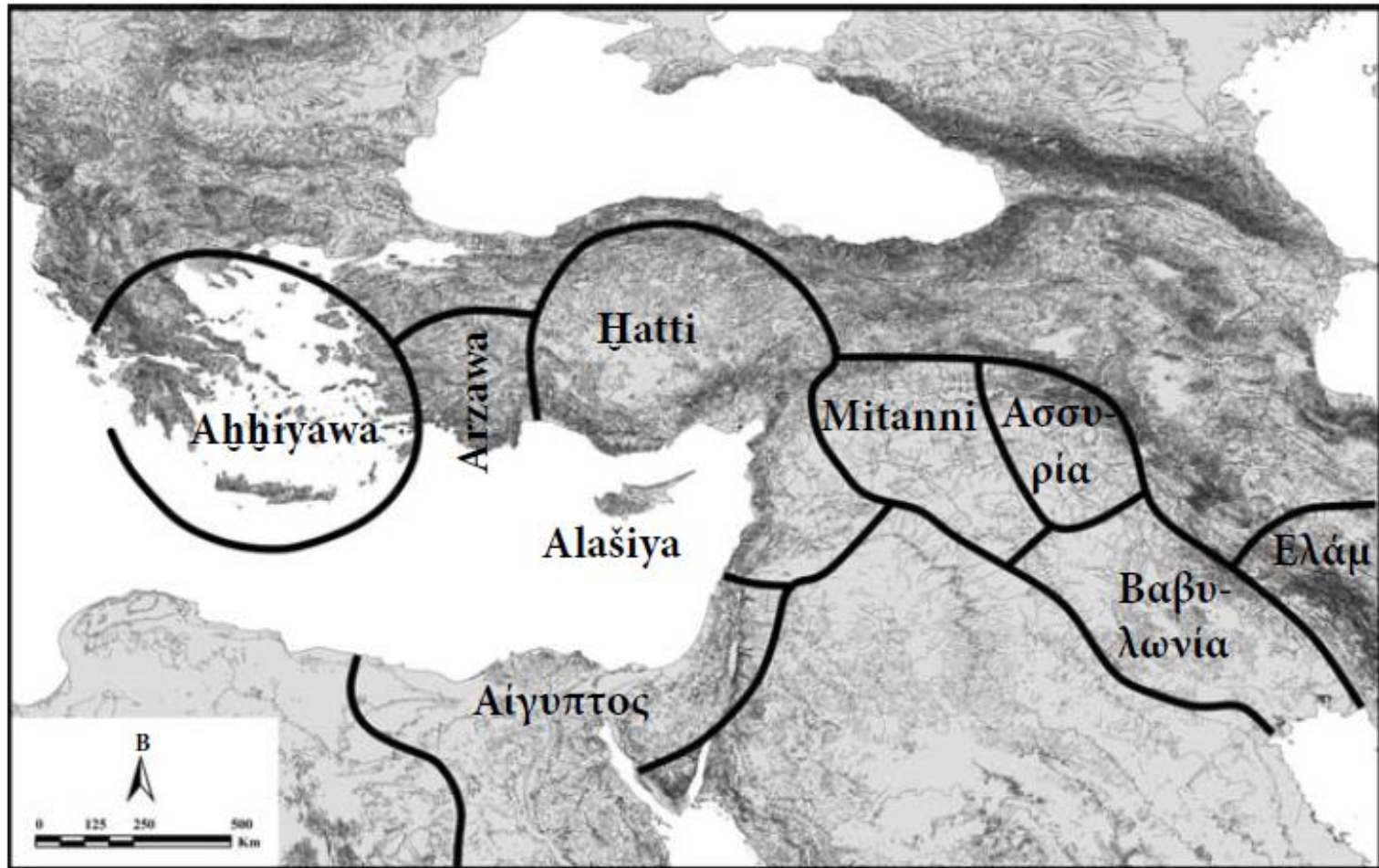

Ahhiyawa

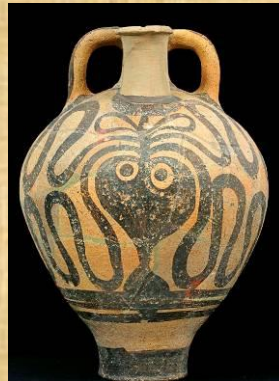

Αριστουργήματα μυκηναϊκής τέχνης



Εμπορικές επαφές με ανατολική μεσόγειο & νότιο Ιταλία

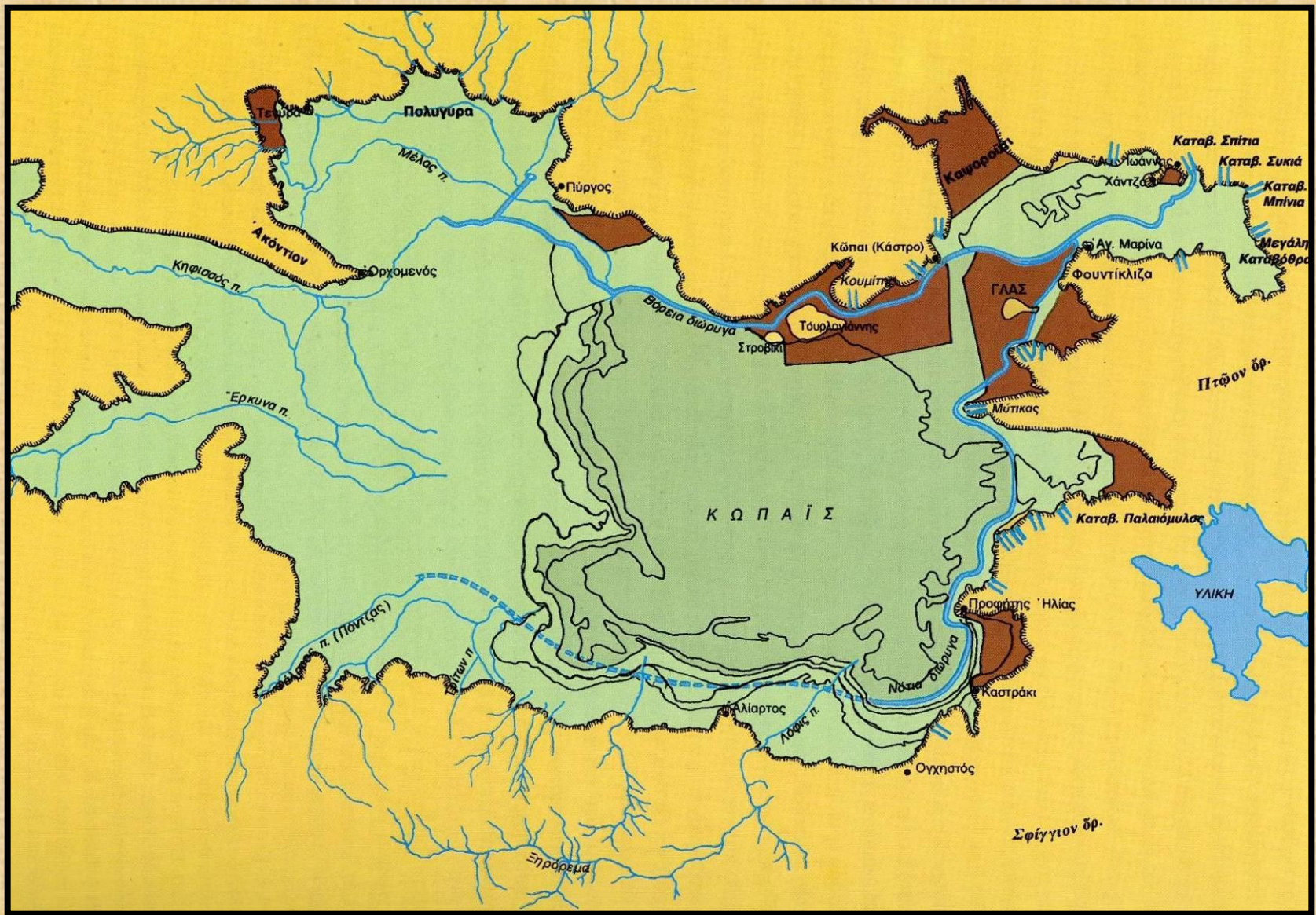

Χάρτης αποστραγγιστικών μυκηναϊκών έργων Κωπαΐδας

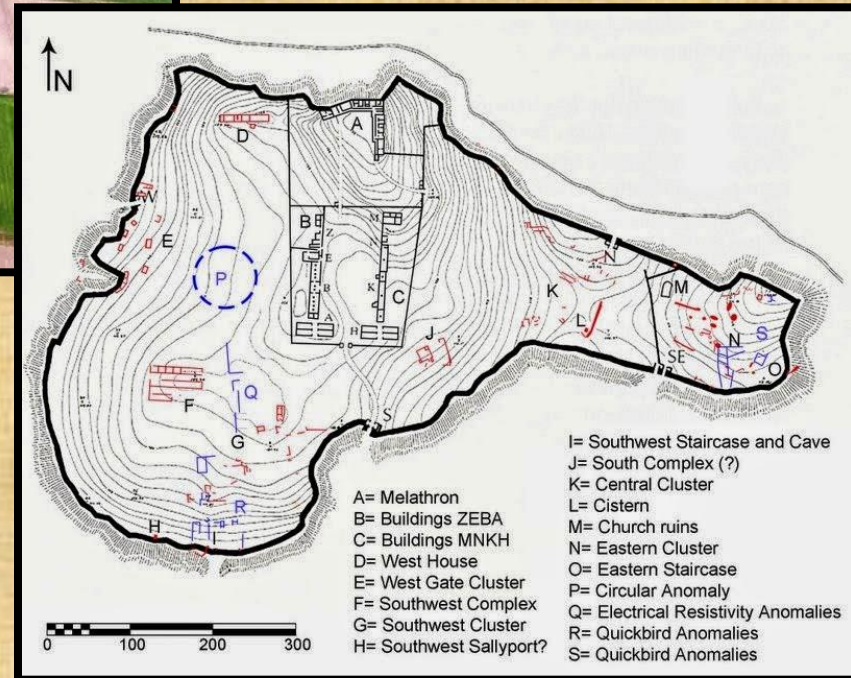

Μυκηναϊκή ακρόπολη ΓΛΑ



**Ζεύγος ιερών κεράτων
Γλας 13^{ος} αι. π.Χ.**





- ▣ Η μυκηναϊκή ακρόπολη του Γλα 13^{ος} αι. π.Χ.



**Τοιχογραφία με παράσταση δελφινιών
Γλας 13^{ος} αι. π.Χ.**



Θήβα: λόφος Καδμείας



Ανακτορικό συγκρότημα Θήβας



Εργαστήριο ελεφαντοστού
Ivory workshop

Εργαστήριο ημιπολύτιμων λίθων
Minor arts workshop

'Δωμάτιο Θησαυρού', Αποθήκες πύθων
'Treasury room', 'Room of the pithoi'

Εργαστήριο επεξεργασίας μαλλιού
Wool workshop

Εργαστήριο ελεφαντοστού
Ivory workshop

Εργαστήριο χρυσού
Gold jewellery workshop

Ivory workshop

Χώρος καταγραφής προϊόντων
Products registration area

Ανακτορικά ενδιαιτήματα
Palatial apartments

Δωμάτιο «Θησαυρού» & «Δωμάτιο Πίθων»





‘Θησαυρός’ σφραγιδοκυλίνδρων

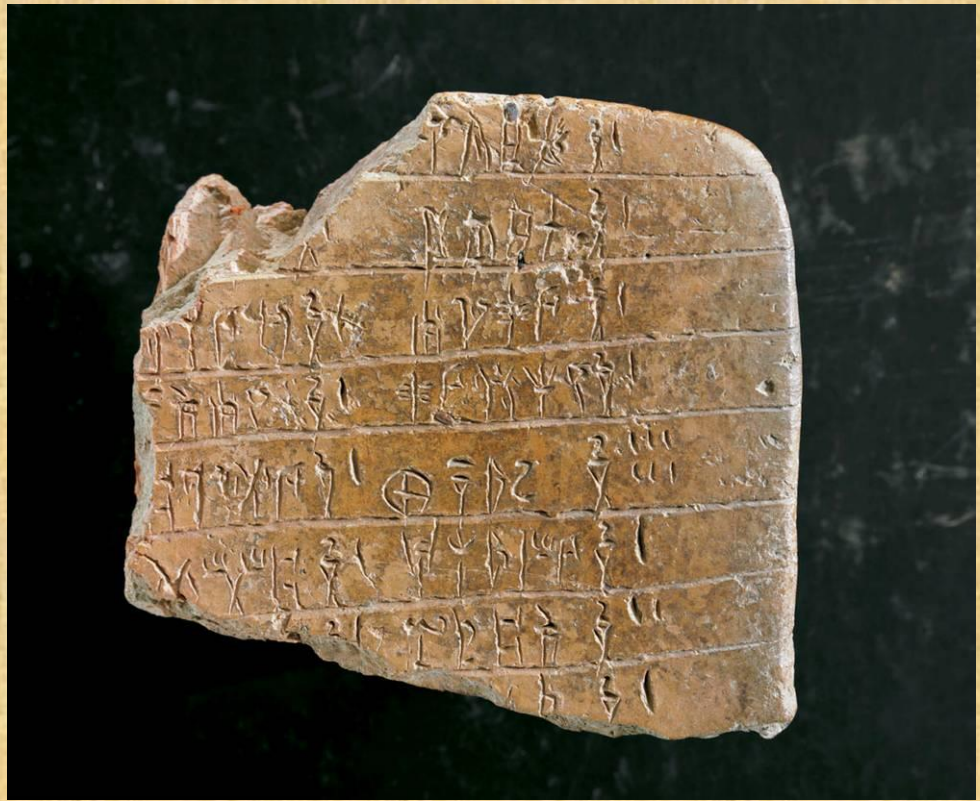

Πήλινα σφραγίσματα & πινακίδες με Γραμμική Β γραφή

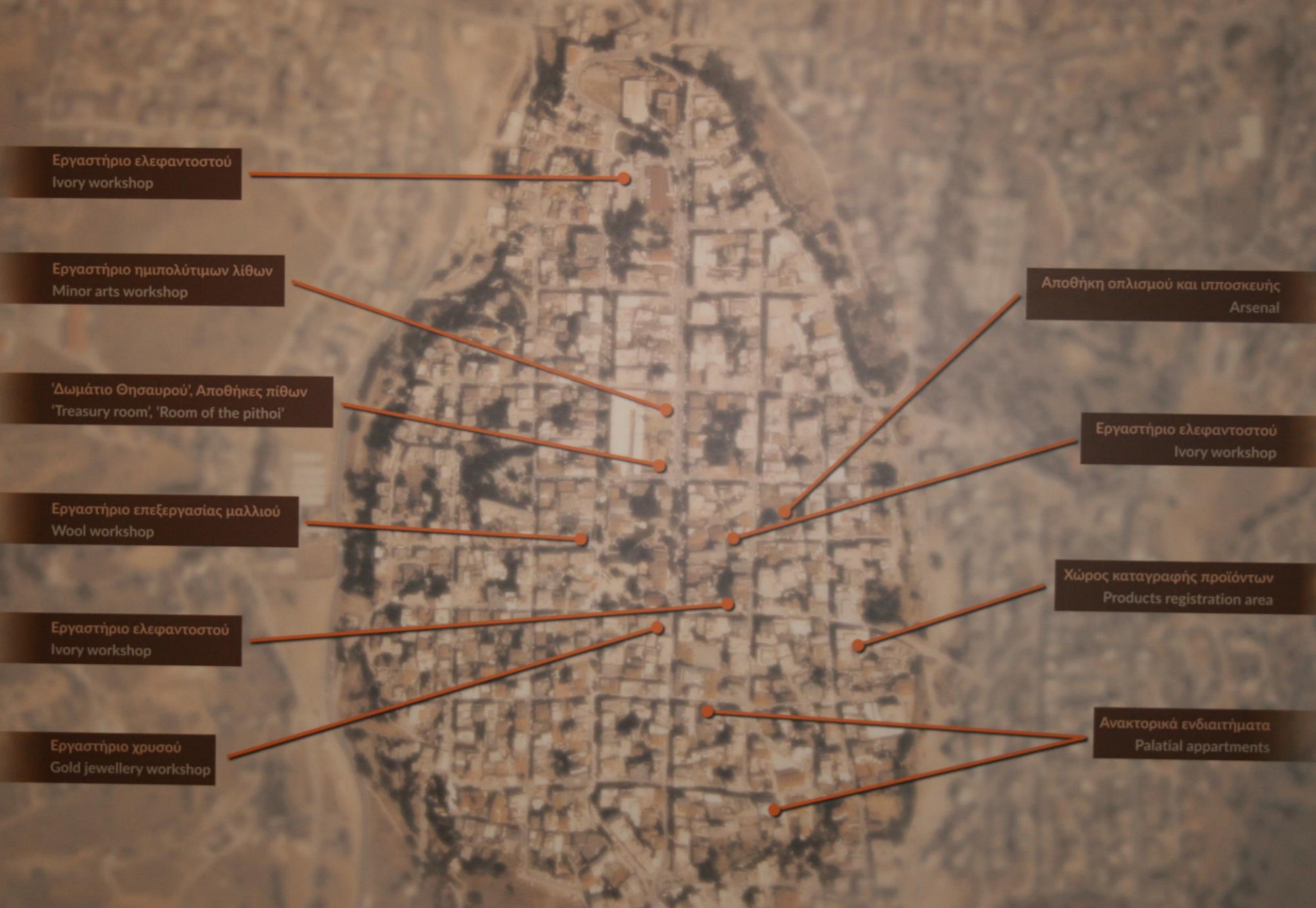

Εργαστήριο ελεφαντοστού
Ivory workshop

Εργαστήριο ημιπολύτιμων λίθων
Minor arts workshop

'Δωμάτιο Θησαυρού', Αποθήκες πίθων
'Treasury room', 'Room of the pithoi'

Εργαστήριο επεξεργασίας μαλλιού
Wool workshop

Εργαστήριο ελεφαντοστού
Ivory workshop

Εργαστήριο χρυσού
Gold jewellery workshop

Αποθήκη οπλισμού και ιπποσκευής
Arsenal

Εργαστήριο ελεφαντοστού
Ivory workshop

Χώρος καταγραφής προϊόντων
Products registration area

Ανακτορικά ενδιαιτήματα
Palatial apartments

Δωμάτιο «Θησαυρού» & «Δωμάτιο Πίθων»

Είδη οπλισμού πολεμιστών & εξαρτήματα ιπποσκευής



Αγγειοπλαστική

Στα κεραμικά εργαστήρια κατασκευάζονταν πλήθια αγγεία, ειδώλια, αλλά και κεραμίδες για τις στέγες. Η μυκηναϊκή κεραμική ακολούθησε την παράδοση της προηγούμενης μεσοελλαδικής περιόδου και παράλληλα δέχθηκε έντονες επιδράσεις από την Κρήτη. Χαρακτηριστικός της ελιδρασης αυτής είναι ο λεγόμενος ανακτορικός ρυθμός.

Στους μυκηναϊκούς ανακτορικούς χρόνους, τα αγγεία τυποποιούνται στα σχήματα και τη διακόσμηση. Είναι η περίοδος της μέγιστης εξάπλωσης των Μυκηναίων, κατά την οποία τα αγγεία τους διαδόθηκαν σε όλη τη Μεσόγειο. Την ίδια εποχή, οι ανάγκες των ανακτόρων για πολυάριθμα αγγεία πόσης για τα συμπόσια οδήγησαν στη μαζική παραγωγή άβαφων κυρίως κυπέλλων, κυλικών και ρηχών σκύφων.



Μικροτεχνία

Τα εργαστήρια μικροτεχνίας κατασκεύαζαν με χρυσό και ημιπολύτιμους λίθους περίτεχνα κοσμήματα και σφραγίδες. Η υαλόμαζα, υποκατάστατο του λαζουρίτη (lapis lazuli), χρησιμοποιήθηκε κυρίως για χάντρες, οι οποίες μπορούσαν να επιχρυσωθούν. Χαρακτηριστικές είναι οι λίθινες μήτρες με σκαλισμένα διάφορα σχήματα για τη χύτευση χρυσών και γυάλινων κοσμημάτων.



Ελεφαντουργία

Οι χαυλιόδοντες από ελέφαντα και υποπόταμο ήταν εξωτικό και περιζήτητο υλικό, με το οποίο κατασκευαζόταν μεγάλη ποικιλία αντικειμένων, συχνά με ανάγλυφη διακόσμηση. Ανάμεσά τους, κιβωτίδια-κοσμηματοθήκες, λαβές από καθρέπτες, χτένες και πλακίδια για τη διακόσμηση ξύλινων επίπλων.



Εργαστήρια ανακτόρου



Αξιώματα και αξιωματούχοι

Άναξ & Βασιλεύς



Τάφος πολεμιστή, 1700-1600 π.Χ. Θήβα
Warrior grave, 1700-1600 BC, Thebes

**Λακκοειδής τάφος
πολεμιστή
1.700-1600 π.Χ.
Θήβα**

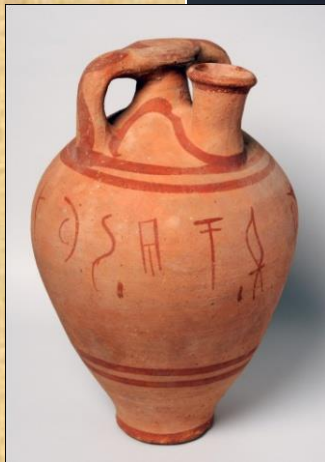



Εμπορικές επαφές Μυκηναίων

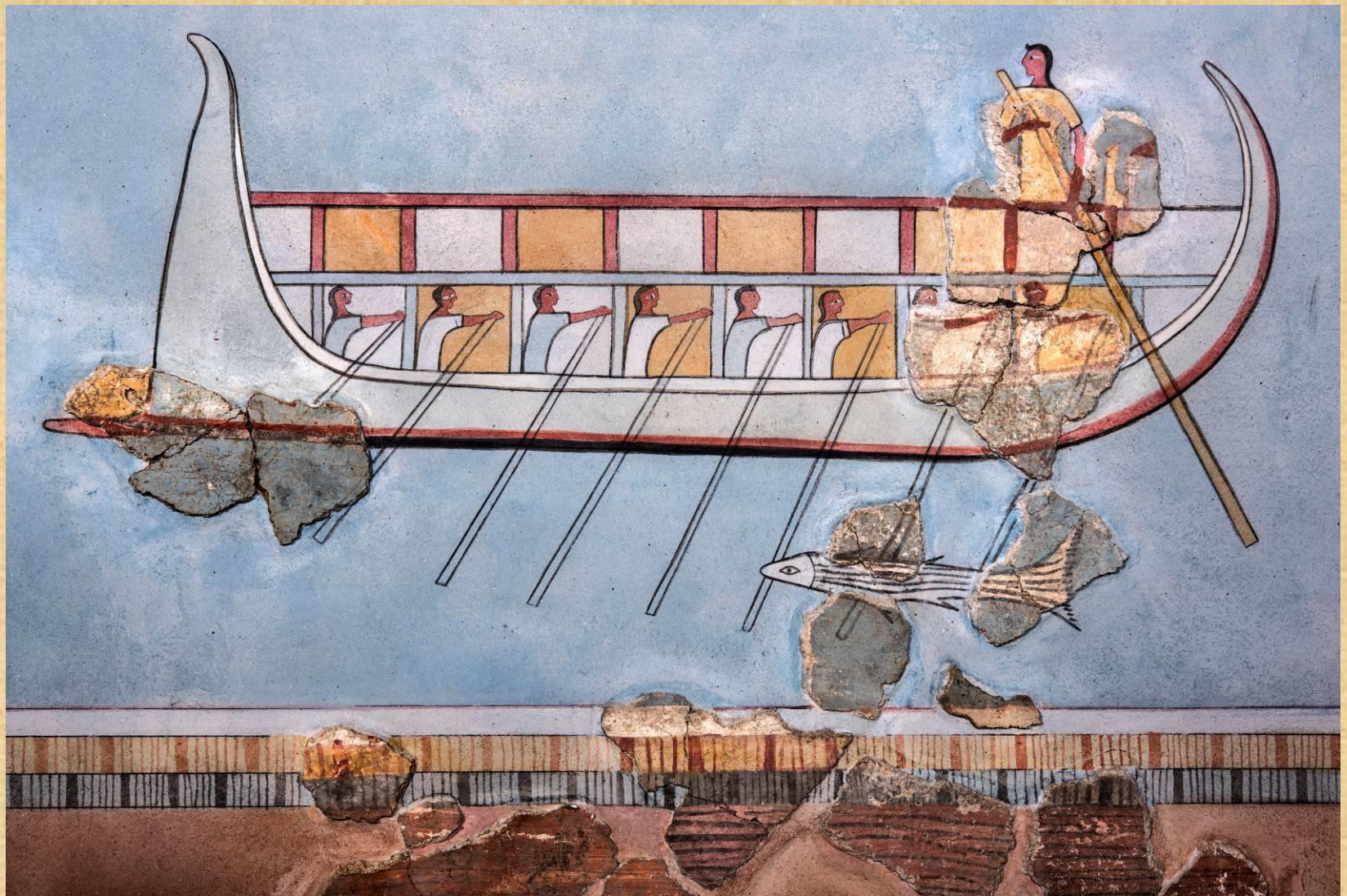

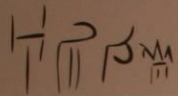

a-pu-do-ke
απέδωσε
he/she gave

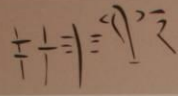

pa-ro te-qa-jo
από τον Θηβαίο
from the Theban



qa-te-o
δοτέον, να δοθεί
to be given



άνδρας
man



κρασί
wine



αλεύρι
flour



σιτάρι
wheat



κριθάρι
barley



ελιές
olives

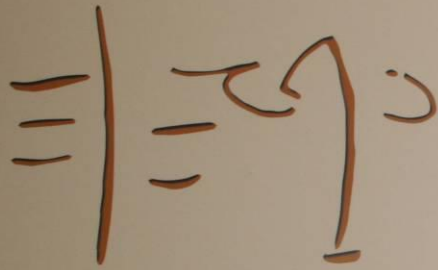

te-qa-jo-i
Θηβαίοι
Thebans



wa-na-ke-te
άνακτι (στον άνακτα)
to the wanax

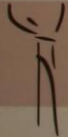

αγέλαδα
cow

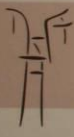

βόδι
ox

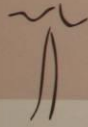

κατσίκα
goat

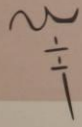

τράγος
billygoat



γουρουνάκι
little pig



γουρούνα
sow



χοίρος
pig



προβατίνα
ewe

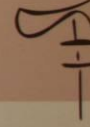

κρίαρι
ram

**Καταγραφές αγροτικών προϊόντων
από πινακίδες Γραμμικής Β γραφής**



**Ψευδόστομοι ενεπίγραφοι αμφορείς
μεταφοράς κρασιού και ελαιολάδου
& πώμα αμφορέα
από μάζα πηλού σφραγισμένη 7 φορές**

1200 π.Χ.

Καταστροφή Μυκηναϊκών ανακτόρων

Πυρκαγιά;

Άλλα αίτια;

Νεότερες έρευνες:

**Κατάρρευση μυκηναϊκών ανακτόρων αποτέλεσμα φυσικής
φθοράς της εξουσίας**